

Bjorli 2

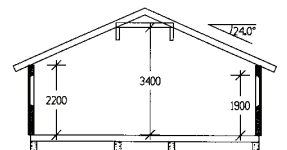

Isolert 1	82,1 m ²
Overbyggt terrasse	21,2 m ²
Uisolert bod	3,0 m ²
BYA	106,3 m²

Isolert loft	36,0 m ²
Ikke overbyggt terrasse	16,9 m ²
Veranda loft	6,0 m ²

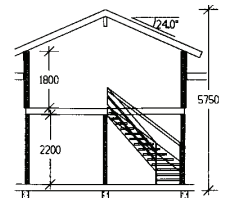
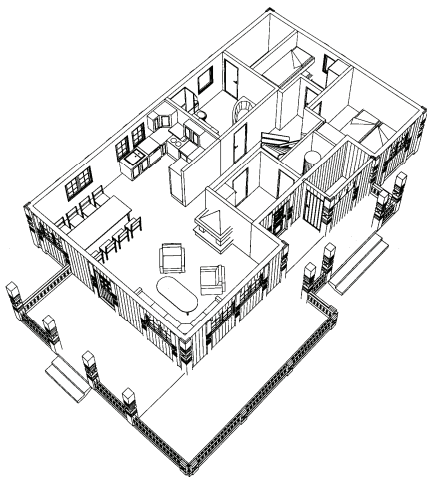
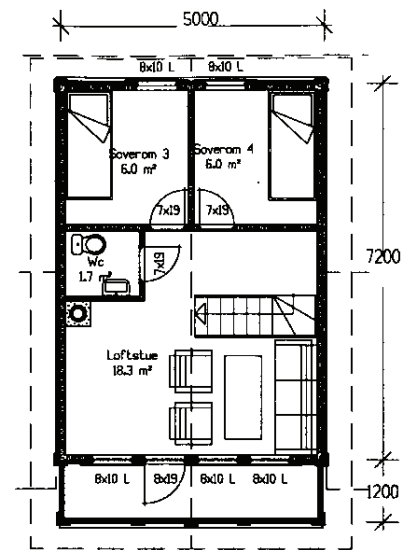
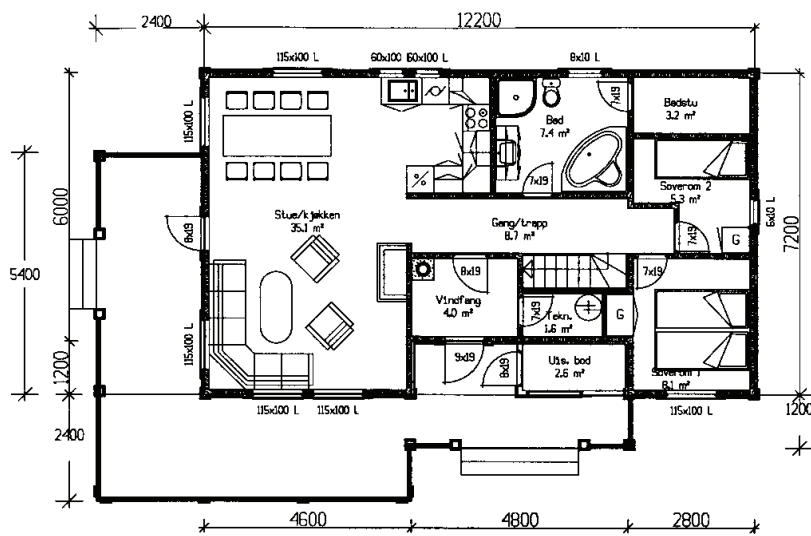
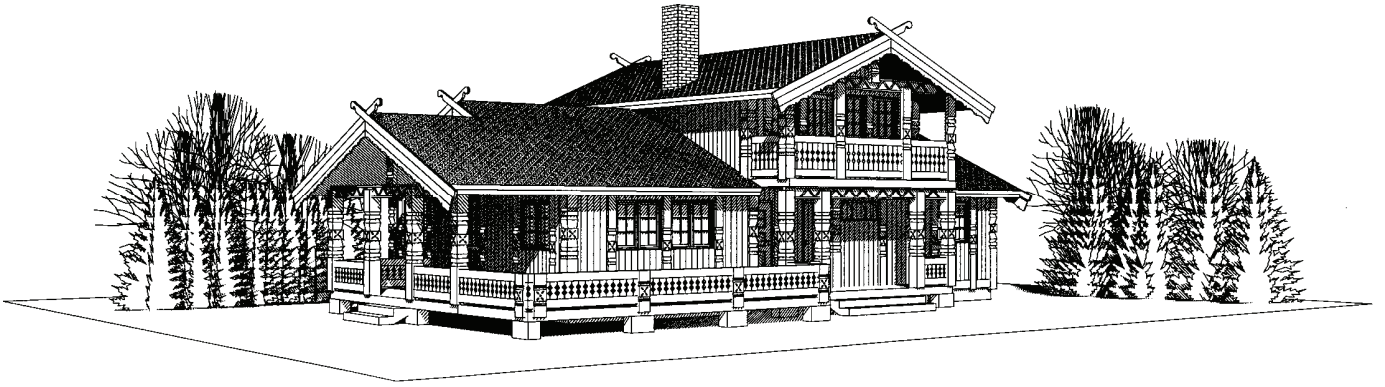
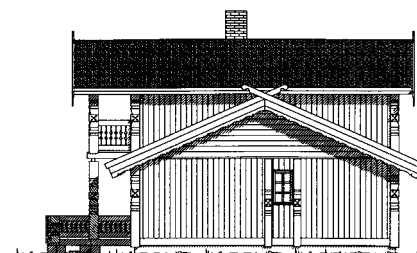

Buenhytter

Prisliste byggesett

pr. 10. april 2007

Modell	Isolert areal	Bod	Overbygd terrasse/ svalgang	Ikke overbygd terrasse	Bebygd areal	Loft/Hems	Byggesett	
	m ²						m ²	m ²
Vreimsloftet	39,7	2	13,6	0	55,3	27,0	216 000,-	302 000,-
Vinje	37,5	7,2	14,6	0	61,3	0	213 000,-	288 000,-
Vatnarli	44,2	3,6	17,5	0	65,3	0	239 000,-	351 000,-
Vinje 2	47,7	4,7	17	0	69,4	0	221 000,-	310 000,-
Gautemo 2	53,4	4,6	14,4	0	72,4	0	240 000,-	351 000,-
Haukebu	56,2	4,7	17,7	0	78,6	0	259 000,-	369 000,-
Høgehovd 2	63,1	3,1	16,3	0	82,5	16,9	292.000,-	465 000,-
Falkebu	67,0	3,7	15,4	0	86,1	0	289.000,-	382 000,-
Vang	70,0	2,5	19,4	13,0	89,4	0	322 000,-	505 000,-
Vierli	73,8	3,5	13,4	0	90,7	17,0	306 000,-	482 000,-
Krossli	72,8	5,1	13,8	0	91,7	0	324 000,-	475 000,-
Møsvatn	76,6	4,7	13,5	0	94,8	0	288 000,-	437 000,-
Venheim	65,9	4,7	24,4	0	95,0	0	290 000,-	414 000,-
Buvatn	71,0	10,9	16,6	0	98,5	0	329 000,-	450 000,-
Høgehall	76,0	4,0	19,1	0	99,1	21,6	361 000,-	570 000,-
Haraldsheim	69,9	5,5	24,0	0	99,4	0	322 000,-	448 000,-
Bjorli	75	3,5	21,2	16,9	99,7	33,8	398 000,-	631 000,-
Fossheim	76,6	5,2	18,4	0	100,2	0	310 000,-	460 000,-
Fjellhovd	82,2	0	23,3	0	105,5	0	355 000,-	502 000,-
Bjorli 2	82,1	3,0	21,2	16,9	106,3	36,0	419 000,-	664 000,-
Brennhovd	87,3	7,4	15,6	0	110,3	0	333 000,-	497 000,-
Bjorli 3	86,4	2,9	21,2	16,9	110,5	36,0	430 000,-	682 000,-
Grønnhovd	85,6	6,6	18,5	0	110,7	0	375 000,-	521 000,-
Grønnhovd m/hems	85,6	6,6	18,5	0	110,7	13,9	388 000,-	559 000,-
Møsvatn 2	93,6	3,8	13,5	0	110,9	0	349 000,-	534 000,-
Bergsjø	96,5	5,2	13,8	0	115,5	0	363 000,-	582 000,-
Lifjell	99,8	2,7	18,3	0	120,8	0	377 000,-	594 000,-
Bergsjø 2	101,4	4,5	17,0	0	122,9	0	401 000,-	609 000,-
Fjellheim	79,4	11,6	35,0	0	126,0	0	373 000,-	501 000,-
Bostjern	105,9	5,4	15,9	0	127,2	0	396 000,-	666 000,-
Bolkesjø	95,4	4,7	39,7	0	139,8	0	414 000	595 000,-
Budal	120,3	4,8	15,5	28,7	140,5	0	377 000,-	634 000,-

*) Moms kommer i tillegg

Komplett byggesett omfatter alle nødvendige trematerialer for å oppføre snekkerferdige bygg med tomme rom.

I utvendig byggesett medfølger ikke:

- Stubbloft, isolasjon og plast
- Gulvbord, innvendig tak- og veggpanel
- Delevegger og innvendig spikerslag
- Innerdører, listverk og foringer

Tillegg for dimensjonering og underlag for torvtak: 4% av pris for utvendig byggesett.

Tillegg for 15cm isolasjon og asfaltplater til yttervegger og 20 cm isolasjon til gulv/tak: 5% av pris for komplett byggesett.



BUEN A.S
Lifjellv. 8, 3800 Bø
Tlf. 35061440

BESKRIVELSE BYGGESETT HYTTER

STANDARD

UTVENDIG LEVERANSE

GULVKONSTRUKSJON:	BUNNSVILL 48X198MM FERDIG TILPASSET MED ANLEGGSLIST FOR BJELKER PÅSPIKRET. BJELKER 48X148 MM,FERDIG KUTTET ANLEGG STUBBELOFT 22X98MM.
YTTERVEGG:	48X98MM STENDERE,FERDIG KUTTET. PREFABRIKERTE HJØRNESTOLPER,LOSHOLTER OG OPPLEGG FOR LOSHOLTER. 1 LAG FORHUDNINGSPAPP 36X73MM UTENPÅLIGGENDE SPIKERSLAG MED PREFABRIKERTE VANNBRETT OVER/UNDER VINDUER. 19X195MM DOBBELTFALSA KLEDNING,(BUENPANEL), LIGGENDE MELLOM VINDUER,FERDIG KAPPA STÅENDE OVER OG UNDER VINDUER.
TAK:	48X198MM SPERRER OPPLAGT PÅ LIMTREDRAGER. TREDOBLE 22X145MM VINDSKIBORD-22X195MM PANBORD. 22X120MM IMPREGN. ISRAFTER. 18MM RUPANEL GLASSFIBERARMERT SHINGEL,SKRÅ,SVART HVIS IKKE ANNEN AVT.
VERANDA:	48X148MM IMPR. BUNNSVILL-FERDIG TILPASSET. 48X98/148 MM IMPR BJELKER,FERDIG KAPPA. 22X120MM IMPREGN. SPALTEGULV.
UTSKÅRNE DELER:	STOLPER 4"X9" DRAGER 2"X 11" VINDUSLISTER 2"X8" VINDSKIBORD 1"X6" GELENDERPLANK 2"X6" MELLOMBORD GELENDER 1"X6"
VINDUER/DØRER:	DOBLE,KOPLA MED 1+1-LAGS GLASS OG FASTE SPROSSER. TILSVARENDE TERRASSEDØRER. BODVINDUER (HANDTREV) MED FAST KARM OG ENKELT GLASS INNGANGSDØR ISOLERT I FURU MED SYLINDERLÅS. BODDØRER:SPONFYLLING UTVENDIG PANELT. SMIJERNS VRIDERE.
MATERIALER,BYGGEVARER,SPIKER ETC. FØLGER MED I DEN MENGDE SOM TRENGS FOR Å MONTERE HYTTA FERDIG UTVENDIG.	

INNVEDIG LEVERANSE

GULV:	STUBBELOFT AV IMPREGN. FIBER 15 CM MINERALULL 20X117 MM GULVBORD I FURU,TØRKA,FOLIEPAKKA VANNAST GULVSPON PÅ VÅTROM
YTTERVEGG:	10 CM MINERALULL - BYGGFOLIE 36X73MM INNENPÅLIGGENDE SPIKERSLAG 14X145 MM STÅENDE FURUPANEL,RUSTIKK,FERDIG KAPPA.
DELEVEGGER:	36X73/48X98MM BINDINGSVERK - 7/10CM ISOLASJON 14X145 MM STÅENDE FURUPANEL,RUSTIKK,FERDIG KAPPA
TAK:	5CM LUFTEPALTE I SKRÅHIMLING. 15CM MINERALULL - BYGGFOLIE 14X145 MM FURUPANEL,RUSTIKK. 48X98MM HIMLINGSBJELKER I FLAT HIMLING.
DØRER:	HELTRE FURUFYLLING MED SMIJERNS VRIDERE.
LISTVERK:	15X70 MM PROFILERT TAKLIST OG GERIKT I FURU. DØR- OG VINDUSFORINGER I FURU.
KLAFFVENTILER TIL ALLE ROM. MATERIALER,SPIKER OG BYGGEVARER FØLGER MED I DEN MENGDE SOM TRENGS FOR Å GJØRE HYTTA SNEKKERFERDIG INNVEDIG.	

BUEN A/S
LIFJELLVEGEN
3800 BØ

TILBUD

Dato : 11.07.06
Tilbud nr. : 206250
E-post adresse: ohas@online.no

TILBUD PÅ RØRLEGGERARBEIDER VEDR.NY HYTTE.

Vi viser til Deres henvendelse, og har med dette gleden av å tilby følgende tilbud:

POST	BESKRIVELSE	ANT. ENH.	PRIS	BELØP
1000	GENERELLE KOSTNADER.	1,0 stk	893,00	893,00
1012	BUNNLEDNINGER.	1,0 stk	5 761,00	5 761,00
1013	OPPLEGG AV AVLØP/	1,0 stk	15 062,00	15 062,00
1019	UTSTYR I TEKNISK ROM.	1,0 stk	3 336,00	3 336,00
1022	UTSTYR I WC-ROM 2 ETG.	1,0 stk	9 934,00	9 934,00
1026	UTSTYR I BAD.	1,0 stk	36 503,00	36 503,00
1027	UTSTYR I KJØKKEN.	1,0 stk	2 173,00	2 173,00
1028	UTVENDIGE SLANGEKRANER.	1,0 stk	699,00	699,00
	SUM			74 361,00
	MERVERDIAVGIFT 25.0%			18 590,25
	TOTALT INKL. MVA.			92 951,25

Vi tar forbehold om prisstigning.

Vi håper at tilbudet er tilfredstillende, og ser frem til å høre fra Dem.

Med hilsen
Haugestøl VVS A/S

Kjell Rune Kilen

BESKRIVELSE OVER RØRLEGGERARB.VEDR.NY HYTTE.

POST 1000. GENERELLE KOSTNADER.

Følgende er medregnet:

- Prosjektering av anlegget.
- Anmeldelse av anlegget.
- Oppfølging av arbeidene.
- Igangkjøring og informasjon om anlegget til bruker.
- Reisetid vi har beregnet 3 turer til hytta.
- Byggherren/Hovedentreprenøren er ansvarlig for att vegger og himlinger utføres på en slik måte at vann og avløpsledninger kan legges skjult.

Materiell/utstyr som ikkje er levert av oss,gjelder vår garanti kun ved montasje av dette og ikkje feil eller mangler ved produktene.
Eventuelle reklamasjoner må stilles til den aktuelle leverandør.

POST 1012. BUNNLEDNINGER.

Det er regnet fra grunnmur og fram til oppstikk for utstyr i hytte.Rørene legges i plastrør.
Det er medregnet Tjømehuffe. (krav fra lokale E-verk)

Gravearbeider for legging av rørene er ikke medregnet.

POST 1013. OPPLEGG AV AVLØP/VANNLEDNINGER.

Avløp er regnet fra støpt plate og fram til utstyr.
Luftledningen er medregnet , luftehatt er ikke medregnet. Vi forutsetter att luftehatt er montert når mont. av utstyr blir utført av oss. Ekstra tur for oss for og koble luftehatt blir fakturert med tillegg på kr 1450.- eks. moms.Rørene legges i plastrør.
Inkassing og isolering er ikke medregnet i tilbudet.

Vannledninger er regnet fra hovudstoppekran ved bereder og fram til utstyr.
Rørene legges i kobberrør på synlege strekk og rør i rør på skjulte ledninger.Vi har beregnet skap innfelt i vegg over bereder for vannledninger.

POST 1019. UTSTYR I TEKN. ROM.

1 stk. 200 ltr. Bereder.

1 " Sluk i gulv.

POST 1022. UTSTYR I WC-ROM.

1 stk Porsgrund Basic klosett med KAN sete.

1 " Foss 60cm badinett bjørk/hvit profil innredning m/lys/speil og heldekkende servant med ettgreps servantbatteri.
Type Oras classica

POST 1026. UTSTYR I BAD/DUSJROM.

1 stk. Malta 142x142 boblekar m/fontpanel system.2 luft og vannmassasje.

1 " 90x90 dusjhjørne type lfø Solid m/herdet glass og hvite profiler.

1 " Foss 120cm badinett bjørk/hvit profil innredning m/lys/speil og heldekkende servant med ettgreps servantbatteri.
Type Oras classica

1 " PP Basic klosett m/Kan sete.

2 " Sluk i gulv

POST 1027. UTSTYR I KJØKKEN.

1 stk. Ettgreps kj.batteri m/avst.for oppvaskmaskin
type Oras classica.

1 " Tilkobling kj.benk.

1 " Tilkobling av oppvaskmaskin.

Det forutsettes at oppvaskmaskinen er satt på plass i kjøkkeninnredningen.

POST 1028. UTVENDIGE SLANGEKRANER.

1 stk. FMMattson vannutkaster.

Utekran er beregnet ut fra kjøkkenbenk.

Buen AS

Lifjellvn.8
3800 Bø

3800 Bø 29.05.06

Tilbudspris på el-installasjon i Buen hytte.

Viser til samtale og tegning (tilnærmet lik tegning nr. 501, Ødegård) , og Elektriker`n AS kan levere og montere denne spesifiserte installasjonen for **Kr. 54000,- inkl. mva.**

Spesifikasjon:

- Legging av ringjord og framføring av jording på tjømmemuffe (levert av andre) til sikringskap.
- Framføring av inntakskabel i 50mm rør fra grunnmur/krypkjeller til sikringskap. Det fas forbehold om at E-verket leverer inntakskabel og den er kortslutningsikret.
- 1 stk 1000W varmekabel og elektronisk termostat m/gulvføler inkl. arbeid i bad ca. 8m_.
- 1 stk 500W varmekabel og elektronisk termostat m/gulvføler inkl. arbeid i V.F 4m_.
- Sikringskap som inneholder: overlastvern 3x50A, 8 stk. 2 pol jordfeilautomat sikringer, 1 stk 3 fas 20A sikring og jordfeilbryter til badstuovn, småmateriell og arbeid.
- 70 stk punkter i fordelt etter kundens ønsker. (som punkt regnes, stikk, bryter, og tilkoblings punkt for lys, dimmer, ringeklokke, vifter, jording, etc.
- Administrasjon, søknad E-verk, dokumentasjon og reisetid innen Bø kommune.

Som avtalt leveres det en tilbudspris på forslag til belysning, varmovner og badstuovn.

Elektriker`n AS levere dette spesifiserte oppsettet for **Kr. 42500,- inkl. mva.**

Alt utstyret leveres ferdig montert og belysningsutstyr med lyskilder, panelovner må tilkobles stikkontakt.

Spesifikasjon:

- 6 stk. spotter komplett i stue, med stålkasse, trafoer, dimmer, spotter, og alt teknisk opplegg.
- 4 stk. spotter komplett i bad, med stålkasse, trafoer, dimmer, spotter, og alt teknisk opplegg.
- 2 stk. benkarmaturer 1x18W med stikk og bryter, på kjøkken under overskap.
- 4 stk. taklamper på soverom, type SG Gemini antikk mess. E27.
- 3 stk. taklamper i V.F., gang og WC, type SG Oyster furu E27.
- 2 stk takbeslag med plastkuppel i teknisk og bod, type SG Rondo.

- 3 stk. utelamper, type SG Sorrento.
- 1 stk. badstue armatur med treraster, type Ensto E27
- 1 stk. badstuovn, type Tylø Sport 6kW.
- 3 stk. 1250W panelovner i stue og loftstue, type Nobø med elektronisk termostat.
- 4 stk. 500W panelovner i soverom, type Nobø med elektronisk termostat.
- 1 stk 300W småromsovn på WC, type Elvarm med termostat.
- Administrasjon og reisetid innen Bø kommune.

NB! Hvis det er ønskelig eller at E-verket krever **overspenningsvern** er dette et tillegg på **kr. 1950,- eks mva.**

Andre ting som kan foreslås er opplegg for:

- ” ring hytta varm” fjernstyring via GSM mobilnett som også har funksjon med frostføler
- Fotocelle styring av utelys.

NB! Punkter, leveranser og utførelse som ikke er nevnt i tilbudet/beskrivelsen er ikke med i vår leveranse.

Utenfor Bø kommune må det beregnes noe kostnad vedr. reisetid.

Tilbudets varighet er 3 måneder fra datert tilbuds dato.

Med helsing:

Elektriker`n A/S
Kjell-Gunnar Tveitan